

A & CE Auditoři a znalci Praha, spol. s r.o.

Bělehradská 17, 140 00 Praha 4

tel./fax: 222 561 049, tel. 222 561 048

IČO: 449 65 095

Společnost je zapsána u Městského soudu v Praze, oddíl C, vložka 47335

ZPRÁVA AUDITORA

o ověření roční účetní závěrky

k 31. 12. 2005

ZENZA Znojmo, a.s.

Znojmo – Přímětice čp. 312

březen 2006

ZPRÁVA AUDITORA

o ověření roční účetní závěrky sestavené k 31. 12. 2005

Účetní jednotka: ZENZA Znojmo, a.s.
Přímětice čp. 312
669 04 Znojmo

IČ: 002 28 320

Společnost je zapsána v obchod. rejstříku
Kraj. soudu v Brně, v odd. B, vložka 569

Příjemce zprávy: Ing. Vlastimil Spousta
předseda představenstva
Ing. Jiří Haspeklo
místopředseda představenstva

Účetní období: 1. 1. 2005 - 31. 12. 2005

Ověření provedl: A & CE Auditoři a znalci Praha
společnost s ručením omezeným
Bělehradská 17, 140 00 Praha 4
osvědčení KA ČR číslo 157

IČ: 449 65 095
DIČ: CZ44965095

Společnost je zapsána v obchod. rejstříku
Měst. soudu v Praze, v odd.C, vložka 47335
zastoupená jednatelem společnosti
Ing. Rostislavem Otríšalem, CSc.

Obsah:  Úvod
Rozsah auditu
Výrok auditora

Auditované přílohy: Rozvaha k 31. 12. 2005
Výkaz zisku a ztráty k 31. 12. 2005
Příloha k účetní závěrce k 31. 12. 2005
Přehled o peněžních tocích za účetní období

Aluska

ZPRÁVA AUDITORA

**o ověření řádné účetní závěrky k 31. 12. 2005
akcionářům a představenstvu společnosti**

Ověřili jsme přiloženou účetní závěrku sestavenou k 31. 12. 2005 společností **ZENZA Znojmo, a.s.** se sídlem **Znojmo – Přímětice čp. 312, IČ 002 28 320** identifikované v této účetní závěrce. Za sestavení této účetní závěrky je zodpovědné představenstvo společnosti. Naším úkolem je vydat na základě provedeného auditu výrok k této účetní závěrce jako celku.

Audit jsme provedli v souladu se zákonem o auditorech a Mezinárodními auditorskými standardy a souvisejícími aplikačními doložkami Komory auditorů České republiky. Tyto standardy vyžadují, aby auditor naplánoval a provedl audit tak, aby získal přiměřenou jistotu, že účetní závěrka neobsahuje významné nesprávnosti. Audit zahrnuje výběrovým způsobem provedené ověření úplnosti a průkaznosti částek a informací uvedených v účetní závěrce. Audit též zahrnuje posouzení použitých účetních metod a významných odhadů provedených vedením a dále zhodnocení vypovídací schopnosti účetní závěrky. Jsme přesvědčeni, že provedený audit poskytuje přiměřený podklad pro vyjádření výroku auditora.

VÝROK AUDITORA BEZ VÝHRAD

Podle našeho názoru přiložená účetní závěrka ve všech významných ohledech podává věrný a poctivý obraz aktiv, pasiv a finanční situace společnosti k 31. 12. 2005 a nákladů, výnosů a výsledku hospodaření společnosti ZENZA Znojmo, a.s., Znojmo – Přímětice čp. 312 za rok 2005 v souladu s účetními předpisy platnými v České republice.

V Praze dne 27. března 2006



Ing. Rostislav O t ř í s a l, CSc.
auditor
osvědčení KA ČR číslo 1301
odpovědný za předložení zprávy

A & CE Auditoři a znalci Praha
společnost s ručením omezeným
Bělehradská 17, 140 00 Praha 4
osvědčení KA ČR číslo 157
Ing. Rostislav Otřísal, CSc.
jednatel společnosti

ROZVAHA

Minimální závazný výčet informací
podle vyhlášky č. 500/2002 Sb

v plném rozsahu

ke dni: **31. 12. 2005**

(v celých tisících Kč)

Obchodní firma nebo jiný název účetní jednotky

ZENZA Znojmo, a.s.

Sídlo nebo bydliště účetní jednotky a místo podnikání
liši-li se od bydliště

Příměstce čp.312, 669 04 ZNOJMO

IČ

228320

označ. a	AKTIVA b	řad. c	Běžné účetní období			Mimulé úč. období
			Brutto 1	Korekce 2	Netto 3	Netto 1
	AKTIVA CELKEM	001	1 176 723	-413 798	762 925	741 988
A.	Pohledávky za upsany vlastní kapitál	002	0	0	0	0
B.	Dlouhodobý majetek	003	660 115	-369 835	290 280	308 841
B I.	Dlouhodobý nehmotný majetek	004	10 265	-9 486	779	193
B I. 1.	Zřizovací výdaje	005	0	0	0	0
	2. Nehmotné výsledky výzkumu a vývoje	006	0	0	0	0
	3. Software	007	10 265	-9 486	779	193
	4. Ocenitelná práva	008	0	0	0	0
	5. Goodwill	009	0	0	0	0
	6. Jiný dlouhodobý nehmotný majetek	010	0	0	0	0
	7. Nedokončený dlouhodobý nehmotný majetek	011	0	0	0	0
	8. Poskytnuté zálohy na dlouhodobý nehmotný majetek	012	0	0	0	0
B II.	Dlouhodobý hmotný majetek	013	632 882	-359 989	272 893	291 680
B II. 1.	Pozemky	014	14 592	0	14 592	14 297
	2. Stavby	015	379 338	-170 224	209 114	220 728
	3. Samostatné movité věci a soubory movitých věcí	016	214 359	-186 640	27 719	32 461
	4. Pěstitelské celky trvalých porostů	017	0	0	0	0
	5. Základní stádo a tažná zvířata	018	4 220	-1 824	2 396	3 604
	6. Jiný dlouhodobý hmotný majetek	019	0	0	0	0
	7. Nedokončený dlouhodobý hmotný majetek	020	857	0	857	615
	8. Poskytnuté zálohy na dlouhodobý hmotný majetek	021	0	0	0	458
	9. Oceňovací rozdíl k nabytému majetku	022	19 516	-1 301	18 215	19 517
B III.	Dlouhodobý finanční majetek	023	16 968	-360	16 608	16 968
B III 1.	Podíly v ovládaných a řízených osobách	024	0	0	0	0
	2. Podíly v účetních jednotkách pod podstatným vlivem	025	16 064	0	16 064	16 064
	3. Ostatní dlouhodobé cenné papíry a podíly	026	904	-360	544	904
	4. Půjčky a úvěry - ovládající a řídicí osoba, podstatný vliv	027	0	0	0	0
	5. Jiný dlouhodobý finanční majetek	028	0	0	0	0
	6. Pořizovaný dlouhodobý finanční majetek	029	0	0	0	0
	7. Poskytnuté zálohy na dlouhodobý finanční majetek	030	0	0	0	0



označ. a	AKTIVA b	řád. c	Běžné účetní období			Minulé úč. období
			Brutto 1	Korekce 2	Netto 3	Netto 1
C .	Oběžná aktiva	031	512 161	-43 963	468 198	423 808
C I.	Zásoby	032	270 501	-2 150	268 351	221 515
C I 1.	Materiál	033	6 739	0	6 739	8 089
	2. Nedokončená výroba a polotovary	034	0	0	0	0
	3. Výrobky	035	2 637	0	2 637	2 901
	4. Zvířata	036	19 156	0	19 156	21 122
	5. Zboží	037	241 290	-1 471	239 819	189 397
	6. Poskytnuté zálohy na zásoby	038	679	-679	0	6
C II.	Dlouhodobé pohledávky	039	0	0	0	0
C II 1.	Pohledávky z obchodních vztahů	040	0	0	0	0
	2. Pohledávky - ovládající a řídicí osoba	041	0	0	0	0
	3. Pohledávky - podstatný vliv	042	0	0	0	0
	4. Pohledávky za společníky, členy družstva a za účastníky	043	0	0	0	0
	5. Dlouhodobé poskytnuté zálohy	044	0	0	0	0
	6. Dohadné účty aktivní	045	0	0	0	0
	7. Jiné pohledávky	046	0	0	0	0
	8. Odložená daňová pohledávka	047	0	0	0	0
C III.	Krátkodobé pohledávky	048	221 072	-41 813	179 259	186 354
C III 1.	Pohledávky z obchodních vztahů	049	210 548	-41 813	168 735	183 226
	2. Pohledávky - ovládající a řídicí osoba	050	0	0	0	0
	3. Pohledávky - podstatný vliv	051	0	0	0	0
	4. Pohledávky za společníky, členy družstva a za účastníky	052	0	0	0	58
	5. Sociální zabezpečení a zdravotní pojištění	053	0	0	0	0
	6. Stát - daňové pohledávky	054	6 577	0	6 577	0
	7. Krátkodobé poskytnuté zálohy	055	3 085	0	3 085	2 368
	8. Dohadné účty aktivní	056	108	0	108	22
	9. Jiné pohledávky	057	754	0	754	680
C IV.	Krátkodobý finanční majetek	058	20 588	0	20 588	15 939
C IV 1.	Peníze	059	2 174	0	2 174	1 318
	2. Účty v bankách	060	18 414	0	18 414	14 621
	3. Krátkodobé cenné papíry a podíly	061	0	0	0	0
	4. Pořizovaný krátkodobý finanční majetek	062	0	0	0	0
D I.	Časové rozlišení	063	4 447	0	4 447	9 339
D I 1.	Náklady příštích období	064	4 400	0	4 400	9 325
	2. Komplexní náklady příštích období	065	0	0	0	0
	3. Příjmy příštích období	066	47	0	47	14
	Kontrolní číslo	999	4 702 445	-1 655 192	3 047 253	2 958 613



označ. a	PASIVA b	řád. c	Stav v běžném účet. období 5	Stav v minulém účet. období 6
	PASIVA CELKEM	067	762 925	741 988
A.	Vlastní kapitál	068	368 468	352 492
A. I.	Základní kapitál	069	232 801	232 801
A. I. 1.	Základní kapitál	070	233 601	94 830
2.	Vlastní akcie a vlastní obchodní podíly (-)	071	-800	-800
	Změny základního kapitálu	072	0	138 771
A. II.	Kapitálové fondy	073	99 995	99 995
A. II. 1.	Emisní ážio	074	0	0
2.	Ostatní kapitálové fondy	075	88 263	88 263
3.	Oceňovací rozdíly z přecenění majetku a závazků	076	11 732	11 732
4.	Oceňovací rozdíly z přecenění při přeměnách	077	0	0
A. III.	Rezervní fondy, nedělitelný fond a ostatní fondy ze	078	48 037	48 358
A. III. 1.	Zákonný rezervní fond / Nedělitelný fond	079	46 720	46 720
2.	Statutární a ostatní fondy	080	1 317	1 638
A. IV.	Výsledek hospodaření minulých let	081	-28 662	2 187
A. IV. 1.	Nerozdělený zisk minulých let	082	6 871	6 871
2.	Neuhrazená ztráta minulých let	083	-35 533	-4 684
A. V.	Výsledek hospodaření běžného účetního období (+)	084	16 297	-30 849
B.	Cizí zdroje	085	393 902	388 425
B. I.	Rezervy	086	3 192	0
B. I. 1.	Rezervy podle zvláštních právních předpisů	087	0	0
2.	Rezerva na důchody a podobné závazky	088	0	0
3.	Rezerva na daň z příjmu	089	3 192	0
4.	Ostatní rezervy	090	0	0
B. II.	Dlouhodobé závazky	091	10 929	8 128
B. II. 1.	Závazky z obchodních vztahů	092	0	0
2.	Závazky - ovládající a řídicí osoba	093	0	0
3.	Závazky - podstatný vliv	094	0	0
4.	Závazky ke společníkům, členům družstva a k	095	0	42
5.	Dlouhodobé přijaté zálohy	096	0	0
6.	Vydané dluhopisy	097	0	0
7.	Dlouhodobé směnky k úhradě	098	0	0
8.	Dohadné účty pasivní	099	0	0
9.	Jiné závazky	100	0	0
10.	Odložený daňový závazek	101	10 929	8 086

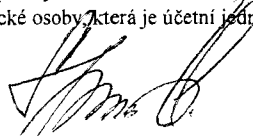

označ. a	PASIVA b	řád. c	Stav v běžném účet. období 5	Stav v minulém účet. období 6
B. III.	Krátkodobé závazky	102	173 208	159 509
B. III. 1.	Závazky z obchodních vztahů	103	157 838	137 072
2.	Závazky - ovládjící a řídicí osoba	104	0	0
3.	Závazky - podstatný vliv	105	0	0
4.	Závazky ke společníkům, členům družstva a k	106	0	0
5.	Závazky k zaměstnancům	107	2 638	2 084
6.	Závazky ze sociálního zabezpečení a zdravotního	108	1 710	1 295
7.	Stát - daňové závazky a dotace	109	596	3 683
8.	Krátkodobé přijaté zálohy	110	349	370
9.	Vydané dluhopisy	111	0	0
10.	Dohadné účty pasivní	112	1 146	1 929
11.	Jiné závazky	113	8 931	13 076
B. IV.	Bankovní úvěry a výpomoci	114	206 573	220 788
B. IV. 1.	Bankovní úvěry dlouhodobé	115	3 400	6 800
2.	Běžné bankovní úvěry	116	203 173	213 988
3.	Krátkodobé finanční výpomoci	117	0	0
C. I.	Časové rozlišení	118	555	1 071
C. I. 1.	Výdaje příštích období	119	555	1 071
2.	Výnosy příštích období	120	0	0
	Kontrolní číslo	999	3 034 848	2 997 730

Sestaveno dne: 27.3.2006	Podpisový záznam statutárního orgánu účetní jednotky nebo podpisový záznam fyzické osoby, která je účetní jednotkou  ing. Vlastimil Spousta, předseda představenstva ing. Jaroslav Faltýnek, člen představenstva
Právní forma účetní jednotky: Akciová společnost	Předmět podnikání: koupě a prodej zboží, mimo zboží vyhrazeného zvláštními předpisy výroba krmných směsí, krmných koncentrátů, minerálních přísad, doplňků biofaktorů a surovin pro jejich výrobu skladování zemědělských výrobků



VÝKAZ ZISKU A ZTRÁTY

Minimální závazný výčet informací
podle vyhlášky č. 500/2002 Sb

ke dni:

v plném rozsahu

31. 12. 2005

(v celých tisících Kč)

IČ

228320

Obchodní firma nebo jiný název účetní
jednotky

ZENZA Znojmo, a.s.

Sídlo nebo bydliště účetní jednotky a
místo podnikání liší-li se od bydliště

**Přímětice čp.312, 669 04
ZNOJMO**

Označení a	TEXT b	Číslo řádku c	Skutečnost v účetním období	
			sledovaném 1	minulém 2
I.	Tržby za prodej zboží	01	1 242 314	
A.	Náklady vynaložené na prodané zboží	02	1 183 456	
+	Obchodní marže	03	58 858	
II.	Výkony	04	298 856	
II.1.	Tržby za prodej vlastních výrobků a služeb	05	296 499	
II.2.	Změna stavu zásob vlastní činnosti	06	-2 497	
II.3.	Aktivace	07	4 854	
B.	Výkonová spotřeba	08	259 590	
B.1.	Spotřeba materiálu a energie	09	204 048	
B.2.	Služby	10	55 542	
+	Přidaná hodnota	11	98 124	
C.	Osobní náklady	12	39 452	
C.1.	Mzdové náklady	13	27 554	
C.2.	Odměny členům orgánů společnosti a družstva	14	976	
C.3.	Náklady na sociální zabezpečení a zdravotní pojištění	15	9 609	
C.4.	Sociální náklady	16	1 313	
D.	Daně a poplatky	17	2 007	
E.	Odpisy dlouhodobého nehmotného a hmotného majetku	18	24 712	
III.	Tržby z prodeje dlouhodobého majetku a materiálu	19	5 379	
III.1.	Tržby z prodeje dlouhodobého majetku	20	4 642	
III.2.	Tržby z prodeje materiálu	21	737	
F.	Zůstatková cena prodaného DM a materiálu	22	5 099	
F.1.	Zůstatková cena prodaného dlouhodobého majetku	23	4 580	
F.2.	Prodaný materiál	24	519	
G.	Změna stavu rezerv a OP v provozní oblasti a KNPO	25	-23 374	
IV.	Ostatní provozní výnosy	26	95 172	
H.	Ostatní provozní náklady	27	121 416	
V.	Převod provozních výnosů	28	0	
I.	Převod provozních nákladů	29	0	
*	PROVOZNÍ VÝSLEDEK HOSPODAŘENÍ	30	29 363	

Označení a	TEXT b	Číslo řádku c	Skutečnost v účetním období	
			sledovaném 1	minulém 2
VI.	Tržby z prodeje cenných papírů a podílů	31	0	
J.	Prodané cenné papíry a podíly	32	0	
VII.	Výnosy z dlouhodobého finančního majetku	33	0	
VII.1.	Výnosy z podílů v ovládaných a řízených osobách a v účetních jednotkách pod podstatným vlivem	34	0	
VII.2.	Výnosy z ostatních dlouhodobých CP a podílů	35	0	
VII.3.	Výnosy z ostatního dlouhodobého finančního majetku	36	0	
VIII.	Výnosy z krátkodobého finančního majetku	37	0	
K.	Náklady z finančního majetku	38	0	
IX.	Výnosy z přecenění CP a derivátů	39	0	
L.	Náklady z přecenění CP a derivátů	40	0	
M.	Změna stavu rezerv a OP ve finanční oblasti	41	360	
X.	Výnosové úroky	42	3 192	
N.	Nákladové úroky	43	9 154	
XI.	Ostatní finanční výnosy	44	1	
O.	Ostatní finanční náklady	45	706	
XII.	Převod finančních výnosů	46	0	
P.	Převod finančních nákladů	47	0	
*	FINANČNÍ VÝSLEDEK HOSPODAŘENÍ	48	-7 027	
Q.	Daň z příjmů za běžnou činnost	49	6 039	
Q.1	Splatná	50	3 196	
Q.2	Odložená	51	2 843	
**	VÝSLEDEK HOSPODAŘENÍ ZA BĚŽNOU ČINNOST	52	16 297	
XIII.	Mimořádné výnosy	53	0	
R.	Mimořádné náklady	54	0	
S.	Daň z příjmů z mimořádné činnosti	55	0	
S.1	Splatná	56	0	
S.2	Odložená	57	0	
*	MIMOŘÁDNÝ VÝSLEDEK HOSPODAŘENÍ	58	0	
T.	Převod podílů na HV společníkům (+/-)	59	0	
***	VÝSLEDEK HOSPODAŘENÍ ZA ÚČETNÍ OBDOBÍ (+/-)	60	16 297	
	Výsledek hospodaření před zdaněním	61	22 336	
	Kontrolní součet	999	4 122 194	

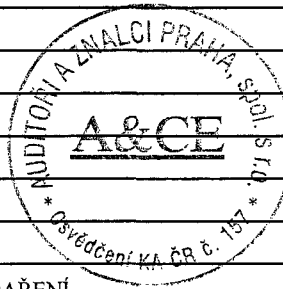

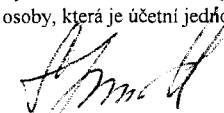
Sestaveno dne: <p style="text-align: center;">27.3.2006</p>	Podpisový záznam statutárního orgánu účetní jednotky nebo podpisový záznam fyzické osoby, která je účetní jednotkou  ing. Vlastimil Spousta, předseda představenstva ing. Jaroslav Faltýnek, člen představenstva
Právní forma účetní jednotky: <p style="text-align: center;">Akciová společnost</p>	Předmět podnikání: koupě a prodej zboží, mimo zboží vyhrazeného zvláštními předpisy výroba krmných směsí, krmných koncentrátů, minerálních přísad, doplňků biofaktorů a surovin pro jejich výrobu skladování zemědělských výrobků

ZENZA Znojmo, a.s.

Příloha účetní závěrky k 31. prosinci 2005

1. Účetní jednotka

Obchodní firma: ZENZA Znojmo, a.s.

Sídlo: Znojmo - Přímětice čp. 312

Právní forma: akciová společnost

IČ: 002 28 320

Předmět podnikání: velkoobchod - pohon, hmoty, hnojiva, obilí, prasata.
nákup, prodej a skladování paliv a maziv.
výroba krmných směsí pro hospodářská zvířata.
skladování a čištění zem. výrobků.

Datum vzniku společnosti: 6. 12. 1991

Společnost byla založena zakladatelskou smlouvou jako akciová společnost dne 17. 7. 1991 podle § 25 zákona č. 104/1990 Sb. Vznikla zapsáním do obchodního rejstříku Okresního soudu Brno venkov, oddíl B, číslo vložky 569 dne 6. 12. 1991.

Společnost byla v roce 2005 k 1. 9. 2005 po zapsání fúze přejmenována z Agrofert Znojmo na ZENZA Znojmo, a.s.

Řádná účetní závěrka byla sestavena za účetní období od 1. 1. do 31. 12. 2005 dne 27. 3. 2006

Osoby podílející se na základním kapitálu společnosti

(nad 20 %)

jméno a sídlo osoby	podíl na zákl.kapitálu v %	
	běžné období	min.období
Agrofert Holding, a.s.	87,82	83,15

Změny a dodatky v obchodním rejstříku

Po provedené fúzi došlo ke změnám v představenstvu a dozorčí radě společnosti
Viz. výpis z OR Č. 52539/2005 ze dne 2. 9. 2005 v příloze č. 1

Organizační struktura

Viz. Organizační schéma v příloze č. 2

Statutární a dozorčí orgány společnosti

Představenstvo

předseda: Ing. Vlastimil Spousta
místopředseda: Ing. Jiří Haspeklo
členové: Ing. Jaroslav Faltýnek

Dozorčí rada

předseda: Mgr. Tomáš Kohoutek
členové: Josef Lehner
Ing. Pavel Skála



2. Majetkové nebo smluvní účasti v jiných společnostech

(nad 20 %)

obchodní firma a sídlo společnosti	% podíl ZK min.období	% podíl ZK běž. období	vlastní kapitál	výsledek hospod.
Statek Břežany, spol. s r. o.	50,00	50,00	33207	2431

Zveřejněné výsledky jsou předběžné, u společnosti dosud neproběhl audit účetní závěrky roku 2005.

3. Zaměstnanci a osobní náklady

	celkem		z toho: řídicí orgán	
	běžné obd.	min.obd.	běžné obd.	min.obd.
počet zaměstnanců průměrný přepočtený	125	130	6	9
osobní náklady celkem	39 452	39 666	4525	5 692
z toho: odměny členům orgánů společnosti	976	1 164	261	228

4. Poskytnutá peněžní a jiná plnění

druh plnění	představenstvo		dozorčí rada		řídicí orgán	
	běž.obd.	min.obd.	běž.obd.	min.obd.	běž.obd.	min.obd.
Půjčky a úvěry						
Poskytnutá zajištění						
Důchodové připojištění					16	25
Bezplatné užití osob. vozidla					945	485
Jiné vě.naturálního plnění					261	84

Řídicím orgánem jsou následující osoby:

ředitel společnosti – Ing. Vlastimil Spousta

obchodní ředitel - Ing. Miroslav Jelínek

finanční ředitel - Ing. Petr Stejskal

vedoucí technického úseku – Ing. Stanislav Pulkrábek

produktový manažer zemědělských komodit – Ing. Jindra Vítková

produktový manažer krmných směsí – Josef Dohnal



5. Obecné účetní zásady, účetní metody, způsoby oceňování a odpisování

- a) a) Předkládaná účetní závěrka společnosti byla zpracována na základě zákona č. 563/1991 Sb., o účetnictví, vyhlášky č. 500/2002 Sb. a Českých účetních standardů pro podnikatele.
- b) b) Odchytky od stanovených metod podle § 7 odst. 5 ZÚ nebyly uplatněny. Nedošlo k žádným změnám používaných účetních zásad a metod.
- c) c) Ocenění jednotlivých složek majetku a závazků se provádí způsoby stanovenými § 25 ZÚ.
- d) d) Účetní odpisování dlouhodobého majetku se provádí dle metodiky stanovené odpisovým plánem. Jsou použity lineární i zrychlené odpisy a odpisová doba je stanovena dle doby použitelnosti dlouhodobého majetku takto:
- | | |
|-----------------------------|------------|
| nehmotný dlouhodobý majetek | 4 roky |
| samostatné movité věci | 4 – 10 let |
| stavby, budovy | 20 - 30let |
- e) Opravné položky k majetkovým účtům se tvoří na základě informací získaných zejména při inventarizacích, a to v případech, kdy je třeba vyjádřit snížení jejich ocenění. Opravné položky k pohledávkám se tvoří a ruší dle interní směrnice, která konkretizuje i využití ustanovení zákona č. 593/1992 Sb., o rezervách pro zjištění základu daně z příjmů. Opravná položka k DHIM-400 tis. Kč
Dlouhodobému finančnímu majetku-360 tis Kč
Zboží-1 472 tis. Kč
Oprávký k oceňovacímu rozdílu nabytého majetku-1 301 tis Kč
- f) Přepočítání údajů v cizích měnách se provádí směnným kurzem devizového trhu vyhlášeného ČNB.
- g) Ocenění reálnou hodnotou nebylo v tomto účetním období použito.
- h) Derivátem se rozumí finanční nástroj, jehož reálná hodnota se mění v závislosti na změně podkladového aktiva (pevné termínové operace, opce, deriváty k obchodování a zajišťovací). V běžném účetním období se v naší účetní jednotce nevyskytují.



6. Doplnující informace k rozvaze a výkazu zisku a ztráty

Významné položky rozvahy a výkazu zisku a ztráty

a/ Dlouhodobý majetek

	nehmotný majetek	hm. majetek odpisovaný	hm. majetek neodpisovaný	hm. majetek nedokončený	finanční majetek
Poř. cena k 1.1.	9 353	603 287	14 297	615	16 968
přírůstky	912	12 613	476	11 037	
úbytky		17 983	181	10 794	
Poř. cena k 31.12.	10 265	597 917	14 592	858	16 968

Ve skupině dlouhodobého nehmotného majetku bylo
pořízeno zejména: 912 tis.Kč programové vybavení IS

vyřazeno zejména: 0 tis.Kč

Ve skupině dlouhodobého hmotného majetku bylo
pořízeno zejména: 841 tis.Kč mostní váha
2275 tis.Kč aktiv.větrání
362 tis.Kč vzorkovač
230 tis. Kč automobil
vyřazeno zejména: 1468 tis.Kč kukuřič.adaptér
825 tis.Kč os. automobil
817 tis. Kč garáže
2218 tis.Kč sklad Olbramkostel
2892 tis.Kč budova sila
1589 tis.Kč soc.zařízení

Ve skupině dlouhodobého finančního majetku nebylo nic pořízeno.

b/ Daň z příjmů

Doměrky splatné daně z příjmů nejsou.



c/ Odložená daň

	Zůstatek k 1.1.2005		Zůstatek k 31.12.2005				
	Odložená daň		Účetní zůstatková hodnota	Daňová zůstatková hodnota	Rozdíl	Odložená daň	
	Pohledávka	Závazek				Pohledávka	Závazek
Zůstatková cena dlouhodobého majetku		(4 265)	240 408	210 179	30 229		(7 255)
Opravná položka k DHM			(400)	0	(400)	96	
Oceňovací rozdíl k nabytému majetku		(4 684)	18 215	0	18 215		(4 372)
Opravná položka k DFM			(360)	0	(360)	86	
Opravná položka k zásobám	70		(2 150)	0	(2 150)	516	
Opravná položka k pohledávkám	690						
Neuplatněný reinvestiční odpočet	103						
Celková odložená daň		(8 086)					(10 929)

Odložená daň byla vypočtena v souladu s ustanovením § 59 vyhlášky č. 500/2002 Sb. a Českým účetním standardem pro podnikatele č. 003. Při výpočtu byla použita sazba daně z příjmů platná v období, ve kterém se předpokládá realizace odloženého daňového závazku nebo pohledávky.

d/ Rezervy a opravné položky

Rezervy	1.1. min.obd.	Tvorba min.obd.	Čerpání min.obd.	31.12. min.obd.	Tvorba běž.obd.	Čerpání běž.obd.	31.12. běž.obd.
Rezerva na opravy dl.maj							
Rezerva na daň z příjmů					3192		3192
Ostatní rezervy	800		800				

Opravné položky	1.1. min.obd.	Tvorba min.obd.	Čerpání min.obd.	31.12. min.obd.	Tvorba běž.obd.	Čerpání běž.obd.	31.12. běž.obd.
k dlouhodob. majetku		643		643	400	0	400
k zásobám - zboží	10287	965	10287	965	1472	286	2151
k finančnímu majetku					360	0	360
k pohledávkám -zákonné	31112	3705	9506	27965	2063	32	29996
k pohledávkám - ostatní	1115	41514	1167	38808	7721	34712	11817



e/ Bankovní úvěry dlouhodobé

věřitel	měna	výše	% úrok	zajištění
Waldviertler Sparkasse	Kč	3400	6,62	Majetkem

f/ Dotace na investiční a provozní účely

poskytovatel	důvod, účel dotace	běžné obd.	min. obd.
Ministerstvo zemědělství	Nákazový fond – likvidace kadáveru	556	467

g/ Splatné závazky:

pojistného na soc.zab. a přísp. na státní politiku zaměstnanosti činí 0 tis.Kč.
 veřejného zdravotního pojištění činí 0 tis.Kč
 pohledávky oceněné reálnou hodnotou určené k obchodování činí 0 tis.Kč

Nedoplatky daní u místního finančního orgánu činí 0 Kč

Splatná daň z příjmu zaměstnanců činí 0 Kč

Odvod DPH 0 Kč

Splatná silniční daň 0 Kč

7. Informace o majetku a závazcích

a/ Pohledávky

(brutto)

	běžné období		minulé období	
	z obchod.styku	ostatní	z obchod.styku	ostatní
po lhůtě 180 dnů	33393		42346	
se splatností delší než 5 let	0			
k podnikům v konsolid. celku	42112		39522	

b/ Závazky

	běžné období		minulé období	
	z obchod.styku	ostatní	z obchod.styku	ostatní
po lhůtě 180 dnů	349		55	
se splatností delší než 5 let				
k podnikům v konsolid. celku	99474		31013	
penzijní závazky		17		

c/ Majetek pronajatý

Viz. příloha č.3



d/ Majetek zatížený zástavním právem nebo věcným břemenem

Veškerý nemovitý a movitý majetek společnosti uvedený v rozvaze je zastaven ve prospěch CITIBANK a.s, a Waldviertel Sparkasse jako záruka za poskytnuté úvěry.

e/ Majetek neuvedený v rozvaze

Viz. příloha č.4

f/ Cizí majetek uvedený v rozvaze

Cizí majetek uvedený v rozvaze účetní jednotka nemá ve své evidenci.

g/ Dlouhodobý hmotný majetek pořízený formou finančního pronájmu

Viz. příloha č.5

h/ Závazky neuvedené v rozvaze

povaha a forma závazku	příjemce závazku	hodnota závazku	
		běžné obd.	min.období
Záruka za závazky spol. Zenza Znojmo, a.s. vyplývající ze smlouvy o úvěru z 12.3.2003	CITIBANK a.s.		5000

i/ Významné události po datu účetní závěrky

dne 20.1.2006 dosáhl majetkový podíl majoritního akcionáře Agrofert Holding a.s. 90%

8. Vlastní kapitál

a/ Změny vlastního kapitálu

účet stav, změna	411 252 (-)	419	413	414	421	423	427	428	429	VH b.o.	celkem
počáteční zůst. k 1.1.2005	94030	138771	88263	11732	46720	347	1291	6871	-4684	-30849	352492
vypořádání VH. r. 2004									-30849	30849	0
Čerpání soc.fondu						-321					-321
Převod –(zápis ZK)	138771	-138771									0
											0
											0
											0
											0
VH r.2005										16297	16297
konečný zůst. k 31.12.2005	232801	0	88263	11732	46720	26	1291	6871	-35533	16297	368468

b/ Základní kapitál

Základní kapitál je tvořen :

9483 ks akcií v nominální hodnotě 5.000,- Kč

228261 ks akcií v nominální hodnotě 810,- Kč

435 ks akcií v nominální hodnotě 2.975,- Kč



9. Tržby z prodeje zboží, výrobků a služeb

činnost	běžné období			minulé období		
	celkem	tuzemsko	zahraníčí	celkem	tuzemsko	zahraníčí
prodej zboží	1242314	1238743	3571	856183	856183	
prodej výrobků	247258	247258		232881	232881	
prodej služeb	49240	49060	180	50527	50527	
Z toho pronájem	10872	10872		10866	10866	

10. Přehled o peněžních tocích

Viz. příloha č.6

Datum 27.3.2006

Vypracoval:

Ing. Petr Stejskal
Finanční ředitel

Schválil:

Ing. Vlastimil Spousta
předseda představenstva



Seznam příloh:

- Příloha č.1 výpis z OR Č. 52539/2005 ze dne 2.9.2005
- Příloha č.2 Organizační schéma
- Příloha č.3 Majetek pronajatý
- Příloha č.4 Majetek neuvedený v rozvaze
- Příloha č.5 Dlouhodobý hmotný majetek pořízený formou finančního pronájmu
- Příloha č.6 Výkaz o peněžních tocích



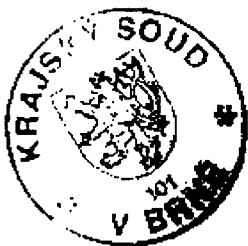

V ý p i s

z obchodního rejstříku, vedeného
Krajským soudem v Brně
oddíl B, vložka 569

Datum zápisu: 6.prosince 1991

Obchodní firma: ZENZA Znojmo, a.s.

Sídlo: Znojmo - Přimětice čp.312, PSČ 669 04

Identifikační číslo: 002 28 320

Právní forma: Akciová společnost



Předmět podnikání:

- zprostředkovatelské služby, mimo služby vyhrazené zvláštními předpisy
- pronájem věci nemovitých i movitých, spojený s poskytováním i jiných služeb než základních
- provozování čerpacích stanic s palivy a mazivy
- silniční motorová doprava nákladní
- provozování dráhy - vlečky
- aplikace hnojiv, mimo činností vyhrazených zvláštními předpisy
- poradenská činnost v zemědělství
- skladování a čištění zemědělských výrobků
- práce zemědělskými mechanismy
- diagnostická, zkušební a poradenská činnost v ochraně rostlin
- ošetřování rostlin, rostlinných produktů, objektů a půdy proti škodlivým organismům přípravky na ochranu rostlin
- specializovaný maloobchod
- dovoz chemických látek a chemických přípravků klasifikovaných jako výbušné, oxidující, extrémně hořlavé, vysoce hořlavé, vysoce toxické, toxické, karcinogenní, mutagenní, toxické pro reprodukci, nebezpečné pro životní prostředí a prodej chemických látek a chemických přípravků klasifikovaných jako vysoce toxické a toxické
- velkoobchod
- nákup, prodej a skladování paliv a maziv včetně jejich dovozu s výjimkou výhradního nákupu, prodeje a skladování paliv a maziv ve spotřebitelském balení do 50 kg na jeden kus - velkoobchod

Statutární orgán - představenstvo:

předseda představenstva: Ing. Vlastimil Spousta, r.č. 670110/0340
Jaroměřice nad Rokytnou, 5. května 232

den vzniku funkce: 28.června 2005

den vzniku členství v představenstvu: 28.června 2005

místopředseda představenstva: Ing. Jiří Haspeklo, r.č. 580131/1648
Kochánky 2, okres Mladá Boleslav

člen představenstva: Ing. Jaroslav Faltýnek, r.č. 620428/0511
Prostějov, Winklerova 2259/23

den vzniku členství v představenstvu: 28.června 2005

Způsob jednání:

Jménem společnosti jedná představenstvo ve všech záležitostech společnosti vždy společně dvěma členy představenstva, z nichž

alespoň jeden je předsedou nebo místopředsedou představenstva.
Pokud předseda ani místopředseda nejsou zvoleni, jednají společně alespoň tři členové představenstva.

Podpisování za společnost se uskutečňuje tak, že členové představenstva, kteří jsou oprávněni jednat jménem společnosti, připojí svůj podpis k firmě společnosti.

Dozorčí rada:

předseda dozorčí rady: Mgr. Tomáš Kohoutek, r.č. 730222/4479

Prostějov, Zlechovská 13

den vzniku funkce: 29.června 2005

den vzniku členství v dozorčí radě: 3.června 2004

člen: Josef Lehner, r.č. 440905/455

Znojmo, M.Kudeřikové 18

den vzniku funkce: 17.května 2001

člen dozorčí rady: Ing. Pavel Skála, r.č. 720210/5537

Mírošovice, Na Ohradě 191, PSČ 251 66

den vzniku členství v dozorčí radě: 28.června 2005



Akcie:

9 483 ks kmenové akcie na jméno v listinné podobě ve jmenovité hodnotě 5 000,- Kč

228 261 ks kmenové akcie na majitele v listinné podobě ve jmenovité hodnotě 810,- Kč

435 ks kmenové akcie na jméno v listinné podobě ve jmenovité hodnotě 2 975,- Kč

Základní kapitál: 233 600 535,- Kč

Splaceno: 233 600 535,- Kč

Ostatní skutečnosti:

- Způsob zřízení : Zakladatelskou smlouvou o založení akciové společnosti ze dne 17.7.1991 podle § 25 zák. č. 104/90 Sb.

- Byly předloženy stanovy společnosti ve znění přijatém mimořádnou valnou hromadou dne 17.6.1997.

- Společnost se sloučila se společnostmi ZENZA Znojmo, a.s., sídlem Znojmo, Přímětice čp. 312, PSČ 669 04, IČ: 46347500

a AGRO-HELIOS, a.s., sídlem Moravský Krumlov - Rakšice, Pod Leskounem 1282, PSČ: 671 75, IČ: 49975641. Na společnost, jako na

právního nástupce, přešlo jmění zaniklých společností ZENZA Znojmo, a.s., sídlem Znojmo, Přímětice čp. 312, PSČ 669 04, IČ:

46347500 a AGRO-HELIOS, a.s., sídlem Moravský Krumlov - Rakšice, Pod Leskounem 1282, PSČ 671 75, IČ: 49975641.

----- Správnost tohoto výpisu se potvrzuje -----

Krajský soud v Brně

Datum: 02.09.2005

Číslo výpisu: 52539/2005

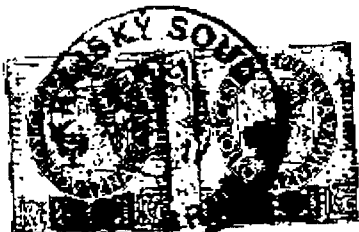

Vyhotovil: Ludmila Ambrúzová



Příloha č. 2 - Organizační schéma

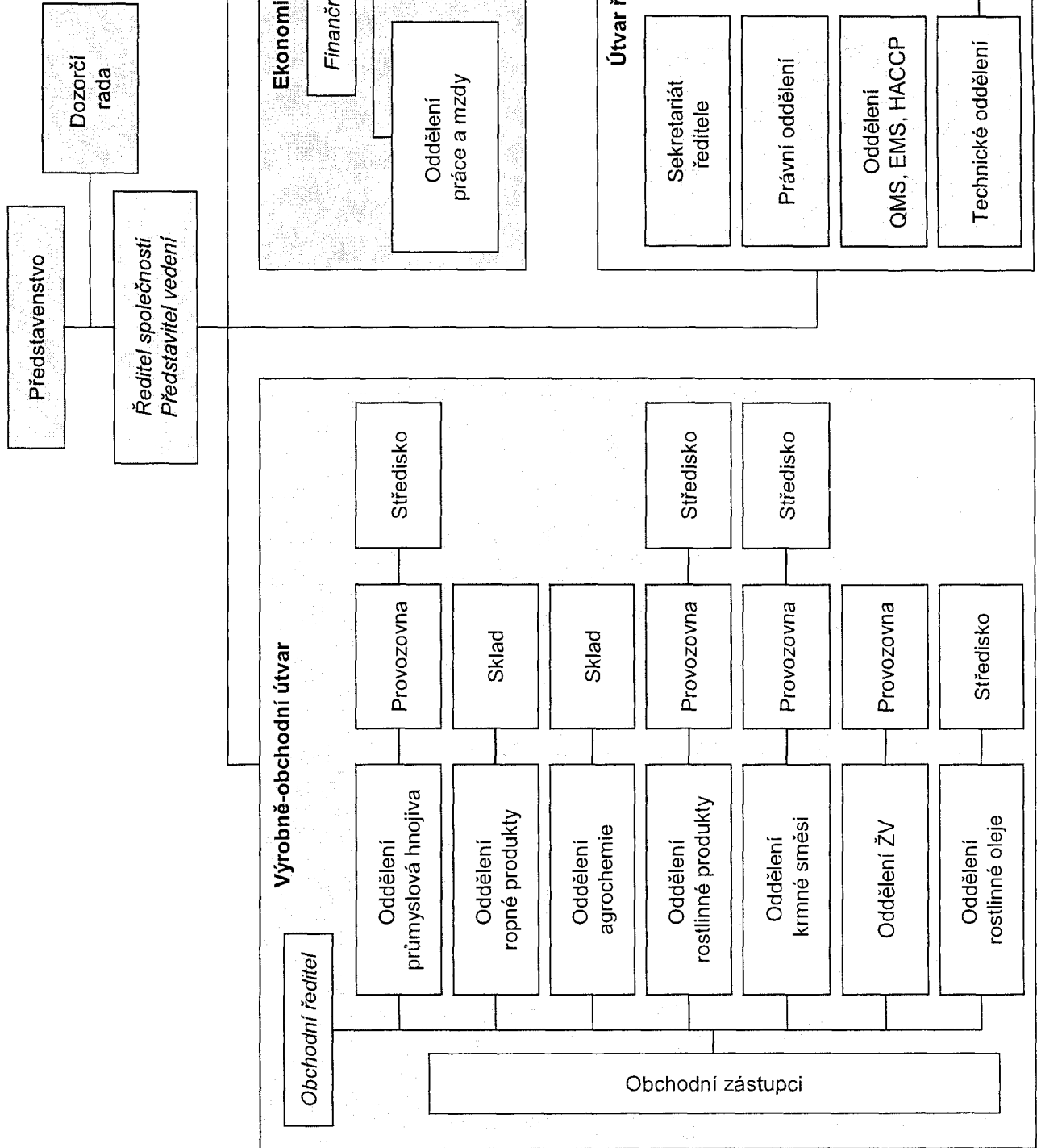
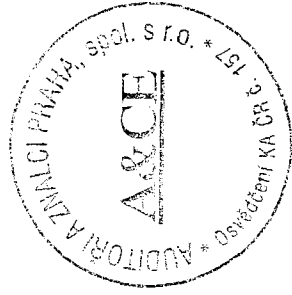

ronájmy rok 2005 - ZENZA Znojmo a.

objekt	stř.	Cena		Smlouva		Poznámka
		Kč	za období	uzavřena	dobu	
pozemek	910	2 000,00	rok	21.8.1996	neurčitá	
nebyt. prostory	910	12 600,00	rok	1.6.1997	neurčitá	
nebyt. prostory	910	400 000,00	rok	12.5.1998	neurčitá	
nebyt. prostory	910	176 400,00	rok	1.5.2003	neurčitá	
byt	910	11 428,00	rok	1.9.1996	Do 31.8.06	od 1.9.2005 1000 Kč
byt	910	2 857,00	rok	1.7.1994	neurčitá	
byt	910	1 368,00	rok	0	neurčitá	
byt	910	2 148,00	rok	0	neurčitá	
byt	910	2 628,00	rok	0	neurčitá	
pozemek	910	3 000,00	rok	10.10.2002	neurčitá	konec k 30.4.2005
olejárna	910	4 500,00	rok	2.1.2001	neurčitá	
pozemek	910	2 000,00	rok	1.1.2002	neurčitá	
pozemek	910	3 000,00	rok	24.1.2002	Do 31.12.05	
pytl.sklad,pozemek	730	101 430,00	rok	1.4.2004	neurčitá	od 1.4.04 částka 101 430,- rok
VLPH	730	19 360,00	rok	1.7.2003	neurčitá	konec k 30.6.2005
nebyt.prostory	730	33 000,00	rok	14.2.2002	neurčitá	konec k 30.6.2005
kancelář 212	910	3 900,00	rok	15.3.2004	neurčitá	
ŽIR	910	2 100,00	rok	14.2.2000	neurčitá	

nebyt. prost. pozem	720	34 333,00	rok	1.7.2002	neurčitá	
nebyt. prostory	720	20 491,00	rok	26.9.1997	Do 31.12.05	
pozemek	720	4 000,00	rok	5.6.1996	neurčitá	
návěs ZNA 92-78	720	54 120,00	rok	15.4.1999	Do 30.04.06	
volná plocha	910	5 000,00	rok	1.5.2004	neurčitá	

orná půda	720	4 736,00	rok	15.9.2000	neurčitá	od 15.9.05 8 606 Kč
silu Rybníky	740	1 680 000,00	rok	14.7.2003	neurčitá	konec k 1.9.2005
pozemek	910	24 000,00	rok	1.6.2001	neurčitá	
kanceláře	910	240 000,00	rok	1.11.2004	neurčitá	konec k 1.9.2005
Kancelář – Rakšice	910	24 000,00	rok	1.2.2004	neurčitá	
neb.prostory,	910	472 936,00	rok	1.5.2004	na 5 let	od 1.10.05 - 37 725 Kč/m
Bencalor	910				neurčitá	od 1.10.05 - 3 000 Kč
neb.prostory,	910	7 800,00	čtvrtletí	1.1.2005	do 30.6.05	
pozemek	910	3 250,00	měsíčně	1.4.2005	neurčitá	
pozemek	910	4 500,00	čtvrtletí	1.1.2005	neurčitá	
neb. prostory	761	35 000,00	pololetí	1.1.2005	Do 31.12.05	
neb. prostory	770		měsíčně	1.1.2005	Do 31.05.06	8,-Kč/1m2 dle skut. Užití
nebytové prostory	910	5 500,00	měsíčně	14.2.2000	neurčitá	Dle skutečného užití
Vodní zdroj	761	100,00	rok	1.9.2005	neurčitá	
pozemek	740	258,00	rok	20.12.2004	neurčitá	
Složistiště k přist.vagónů	730	3 500,00	rok	1.6.2005	neurčitá	
Traktor TKO-Fiatagri		210 000,00	rok	2.1.2004	neurčitá	Měsíčně 17.500,-dle skut.užití
vol.prostr.,neb.prost.,dílna		431 184,00	rok	1.1.2005	31.12.2005	Měsíčně 35.932,-
vol.prostr.,neb.prostory		107 100,00	rok	1.6.2001	neurčitá	Měsíčně 8.925,-
Volné prostranství		22 500,00	rok	12.1.1999	neurčitá	Měsíčně 1.875,-

2 kanceláře, šatna	54 600,00	rok	2.4.2002	neurčitá	Měsíčně 4.550,-
neb. prostory	40 700,00	rok	1.11.2001	31.8.2005	Měsíčně 3.392,-
HIM, nemovitost	6 000 000,00	rok	1.4.2002	31.3.2007	Měsíčně 500.000,-
neb.prostory, MLÝN	565 200,00	rok	1.9.2003	neurčitá	Měsíčně 47.100,-
neb. prostory	87 000,00	rok	15.6.2004	neurčitá	Měs.7.250,- od 1.11.2005 - - měs.14.500,-(174.000,-/rok)
neb.prostory, DHIM	207 276,00	rok	15.4.2004	Do 31.8.05	Čtvrťl. 51.819,-
Část střechy a objektu síla	80 000,00	rok		10 let	Čtvrťl. 20.000,-
Část střechy a objektu síla	150 000,00	rok	4.6.2001	10 let	Čtvrťl. 37.500,-
Umístění zařízení, služba	60 000,00	rok	1.1.1998	10 let	Čtvrťl. 15.000,-
nájem, služby	35 000,00	rok	1.5.2000	5 let	Čtvrťl.7.500,- a 1.250,-
neb.prostory, vol.prostranst.	26 200,00	rok	1.9.2003	neurčitá	Čtvrťl. 6.550,- změna od 1.10. 2005 - 7.011,- (28.044,-/rok)
Kancelář	10 000,00	rok	1.3.2004	neurčitá	Čtvrťl. 2.500,-
pozemek-manipul.plocha	7 000,00	rok	1.4.2005	neurčitá	Čtvrťl. 1.750,-
pozemek-manipul.plocha	20 675,00		1.7.2005	neurčitá	Změna od 1.10.05 - 18.750,- Ročně 75.000,-
Část střechy	6 000,00	rok	1.7.2005	neurčitá	Od r.2006 čtvrtl.3.000,-(12.000)
neb. prostory	6 000,00	rok	1.8.2000		Výpovědní doba 1.1.06-30.6.06 Nájem 5.000,- elekt. 1.000,-
Pozemek-ostatní plocha	56 000,00	rok	1.3.2004	neurčitá	Polol. 28.000,-
neb.prostory,elektrika	15 000,00	rok			Ročně 5.000,-el.,10.000,-nájem
neb.prostory,elektrika	10 000,00	rok			Ročně 3.000,-el.,7.000,-nájem
Pronájem půdy	51 128,00	rok	22.6.1999	10 let	Ročně
neb.prostory, služby	55 000,00	rok	26.7.2000	10 let	Ročně 50.000,-NP,5.000,-služ.
Sýpka	2 272,00	rok	1.5.2003	31.8.2005	
Část střechy	8 000,00	rok	20.10.2003	19.10.2008	
Část střechy	8 000,00	rok	27.4.2004	26.4.2009	
Část střechy	8 000,00	rok	27.4.2004	26.4.2004	



Majetek neuvedený v rozvaze

	běžné období	min. období
DHIM, DNIM	11 068	10 413
Pohledávky splatné k 31.12.1994	38 323	38 325
Intervenční nákup-kukuřice	885	-
SHR	64 016	64 016



Leasing

k 31.12.05

p.č.	Předmět Leas.spol.	Celk. cena	Zbývá k úhradě	Platby			Náklady			splaceno proc.
				roční plán	akt.skut. roku	zaplaceno od počátku	roční plán	akt.skut. roku	náklady od počátku	
1	Obil.sila Rakšice S-Morava	11 091	0	0	0	11 091	1 385	1 385	11 091	100,00%
2	FORD MONDEO 1B8 2285 TIPÁ	857	0	172	172	857	237	237	857	100,00%
3	UNIV.NAKLADAC S-Morava	1 395	0	338	338	1 395	465	465	1 395	100,00%
4	FORD TRANZIT 2B3 3194 TIPÁ	775	59	229	229	716	258	258	692	92,39%
5	PASSAT 2B3 4225 ČP Leasing	1 096	144	296	296	952	365	365	883	86,86%
6	SUŠIČKA Hodon S-Morava	8 133	1 236	2 472	2 472	6 897	2 711	2 711	6 777	84,80%
7	Š-FABIE 1B6 3589 ŠKOFIN	311	0	54	54	311	81	81	311	100,00%
8	Š-OCTAV 1B6 5921 ČESKÁ	576	438	151	151	138	192	192	384	23,96%
9	Š-FABIE 2B6 1036 ČESKÁ	469	131	123	123	338	156	156	299	72,07%
10	Š-FABIE 2B6 1034 ČESKÁ	495	149	130	130	346	165	165	316	69,90%
11	Š-FABIE 2B6 1035 ČESKÁ	502	150	132	132	352	167	167	320	70,12%
12	Š-FABIE 3B5 6345 ŠKOFIN	484	296	188	188	188	93	93	93	38,84%
13	Š-FABIE 3B5 6346 ŠKOFIN	484	296	188	188	188	93	93	93	38,84%
14	Š-FABIE 3B5 6456 ŠKOFIN	484	296	188	188	188	93	93	93	38,84%
15	PASSAT 2B0 9568 S MORAVA	739	11	132	132	728	264	264	717	98,51%
16	Š-OCTAV 1B6 3292 ČESKÁ	496	181	103	103	315	165	165	206	63,51%
17	NAKLAD.MANITO U S MORAVA	2 720	1 749	971	971	971	756	756	756	35,70%
18	Š-FABIE 3B5 6453 ŠKOFIN	446	273	173	173	173	75	75	75	38,79%
19	Š-FABIE 3B5 6347 ŠKOFIN	484	414	70	70	70	81	81	81	14,46%
20	FORD TRANZIT 2B3 6730 Fordleasing	700	430	270	270	270	116	116	116	38,57%
21	NAKLAD.MANITO U S MORAVA	3 006	0	516	516	3 006	544	544	3 006	100,00%
22	NAKLAD.MANITO U S MORAVA	1 966	906	472	118	1 060	252	63	582	53,92%
CELKEM		37 709	7 159	7 368	7 014	30 550	8 714	8 525	29 143	81,02%



Příloha č.6. Přehled o peněžních tocích k 31.12.2005

v tis.Kč

P.	Stav peněžních prostředků a ekvivalentů na začátku účetního období	15939
	Peněžní toky z hlavní výdělečné (provozní) činnosti	
Z.	<i>Účetní zisk/ztráta z běžné činnosti před zdaněním</i>	22336
A.1.	<i>Úpravy o nepeněžní operace</i>	7598
A.1.1.	Odpisy dlouh.majetku (+) s výjimkou zůst.ceny prodaného dlouh.majetku	24712
A.1.2.	Změna stavu opravných položek a rezerv	-23015
A.1.3.	Zisk (-), ztráta (+) z prodeje dlouhodobého majetku	-62
A.1.4.	Výnosy z dividend a podílů na zisku (-)	0
A.1.5.	Vyúčtované úroky nákladové bez kapitalizovaných (+), výnosové (-)	5963
A*	<i>Čistý peněžní tok z provozní činnosti před zdaněním</i>	29934
A.2.	<i>Změny stavu nepeněžních složek pracovního kapitálu</i>	2109
A.2.1.	Změna stavu pohl. z prov.činnosti,aktiv.účtů čas.rozlišení a dohadných účtů aktiv.	36947
A.2.2.	Změna stavu krátk.záv. z prov.činnosti a pas.účtů čas.rozlišení a doh.účtů.pasiv.	13183
A.2.3.	Změna stavu zásob	-48021
A**	<i>Čistý peněžní tok z provozní činnosti před zdaněním a mimořádnými položkami</i>	32043
A.3.	Vyplacené úroky bez kapitalizovaných (-)	-9155
A.4.	Přijaté úroky (+)	3192
A.5.	Zaplacená daň z příjmů za běžnou činnost a doměrky za minulá období (-)	-4
A.6.	Mimořádný výsledek hospodaření vč. uhrazené daně z příjmů z mimoř. činnosti	
A.7.	Přijaté dividendy a podíly na zisku (+) (nebo alternativně v investiční činnosti)	
A***	<i>Čistý peněžní tok z provozní činnosti</i>	26076
	Peněžní toky z investiční činnosti	
B.1.	Výdaje spojené s nabytím dlouhodobého majetku	-11491
B.2.	Příjmy z prodeje dlouhodobého majetku	4642
B.3.	Půjčky a úvěry spřízněným osobám	
B***	<i>Čistý peněžní tok z investiční činnosti</i>	-6849
	Peněžní toky z finančních činností	
C.1.	Dopady změn dlouhodobých závazků, příp. krátkodobých spadajících do fin.čin.	-14257
C.2.	<i>Dopady změn vlastního kapitálu na peněžní prostředky</i>	-321
C.2.1.	Zvýšení základního kapitálu, emisního a žia, rezervního fondu vč. záloh (+)	
C.2.2.	Vyplacení podílů na vlastním kapitálu společníkům (-)	
C.2.3.	Další vklady peněžních prostředků společníků a akcionářů (+)	
C.2.4.	Úhrad ztráty společníky (+)	
C.2.5.	Přímé platby na vrub fondů (-)	-321
C.2.6.	Vyplacené dividendy a podíly na zisku brutto (tj. včetně zaplacené srážkové daně) (-)	
C***	<i>Čistý peněžní tok z finanční činnosti</i>	-14578
F.	Čisté zvýšení/snížení peněžních prostředků	4649
R..	Stav peněžních prostředků a ekvivalentů na konci období	20588

Datum : 27.3.2006

Vypracoval:Stejskal

Telefon:515282601